Copa Corazón de Jesús
HOJA DE VOCALÍA No. 91

Categoría: *Máxima* Fecha: *Domingo - Noviembre 10, 2024* Hora: *11:00* Cancha: *Corazón de Jesús*

Etapa: *Primera Etapa* Jornada: *Fecha 5* Vocal: *Directiva*

ALIANZA FAMILIAR — 0

J	C	G	TA	TR	Jugadores
✔			x1		1 - Fabricio Ortiz
✔			x1		6 - Michael Mancero
✔					13 - Carlos Moncayo
✔			x1		15 - Alexis OÑa
✔					16 - Jhonatan SimbaÑa
✔			x1		19 - Henry SimbaÑa
✔					22 - Ivan Ramos
✔			x1		23 - Jose Simbaña
✔			x1		25 - Oscar Sanchez

Jugadores sancionados en la vocalía No.91

No existieron jugadores suspendidos

Total Pagado Vocalía: **$ 22.00**

Capitán 15 - Alexis OÑa

v

PEñAROL DEL VALLE — 5

J	C	G	TA	TR	Jugadores
✔					1 - Erick Alarcón
✔					2 - Stephano Fuertes
✔					3 - Felipe Moreno
✔		x1			7 - Esteban Armas
✔		x2	x1		8 - Aaron Minda
✔		x1	x1		9 - Rodrigo Vinueza
✔			x1		10 - Andrés Armas
✔			x1		11 - Santiago Chango
✔					12 - Camilo Cueva
✔					18 - Telmo Coronel
✔				■	19 - Guillermo Caicedo
✔					20 - Carlos Morales
✔		x1			23 - Alex Guachamín
✔					25 - Andy Aguilar
✔				■	99 - Juan Armas

Jugadores sancionados en la vocalía No.91

19 - Guillermo Caicedo | Art. 82 literal c

99 - Juan Armas | Art. 82 literal c

Total Pagado Vocalía: **$ 20.00**

Capitán 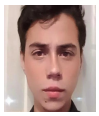 10 - Andrés Armas

Nota:

La información proporcionada en este documento, corresponde a los datos ingresados en el sistema SADCAF por la comisión respectiva de la Copa Corazón de Jesús, en el caso de tener alguna duda respecto a la vocalía, por favor comunicarse con los directivos del campeonato, cabe recalcar que este documento es netamente informativo, no es un documento oficial de la Copa Corazón de Jesús.

INFORME DEL SEÑOR VOCAL

El partido empieza a la hora programada, marcador final Alianza Familiar (0) - Peñarol del Valle (5), por lo demás sin novedad.

Puntuación del árbitro:	1		2		3		4		5		6		7		8		9		10	

Equipo: Directiva **Nombre:** Erick Chuquimarca

INFORME DEL SEÑOR ÁRBITRO

Tarjetas Amarillas del equipo Alianza Familiar:

* No. 1 - Fabricio Ortiz
* No. 6 - Michael Mancero
* No. 15 - Alexis OÑa
* No. 19 - Henry SimbaÑa
* No. 23 - Jose Simbaña
* No. 25 - Oscar Sanchez

Tarjetas Amarillas del equipo Peñarol del Valle:

* No. 8 - Aaron Minda
* No. 9 - Rodrigo Vinueza
* No. 10 - Andrés Armas
* No. 11 - Santiago Chango

Tarjetas Rojas del equipo Peñarol del Valle:

* No. 19 - Guillermo Caicedo (Conducta anti-deportiva)
* No. 99 - Juan Armas (Conducta anti-deportiva)

Nombre: Carlos Quiñonez